

MEDLEMSBLAD NR. 1 - Februar 2006

# Bestyrelsesmedlemmer

## Nibe sejklub

<b>Bestyrelse</b>			<b>Sejlrenden</b> udgives af: Nibe Sejklub
Formand	Michael Steglich-Petersen	98353371	
Næstformand	Lennart Olsson	98353371	Redaktion: Michael Steglich-Pedersen Michael Mogensen <b>Ansvarlig Redaktør:</b> Børge Nygaard E.mail: b.nygaard@fritid.tele.dk Tlf. 98381619  Næste blad udkommer medio maj. Deadline: 8. april
Sekretær	Michael Mogensen	98352240	
Kasserer	Peter Altenborg	98353611	
Best.medlem	Gert Pedersen	98351342	
Ungdomsudvalg	Ivan Andersen	96399566	
Aktivitetssudvalg	Willy Espensen	98351687	
1. Suppleant	Kim Ilberg Christensen	98352093	
2. Suppleant			
<b>Aktivitetssudvalg</b>	Willy Espensen		
	Lis Nielsen	98351687	
	Bjarnette Steglich-Petersen	98352559	
		98353371	
<b>Ungdomsudvalg</b>	Kresten Graae		
	Ivan Andersen		
		22193918	

## Nibe Sejklub Venner

Formand	Erik Møller	98353730	<b>Leje af klubhus:</b> Henvendelse til Villy Espensen Tlf.: 98351687
Sekretær	Ellen Nielsen	98352470	
Kasserer	Ole Asp	98352546	

<b>Klubhus tlf.:</b>	98353111	
<b>Hjemmeside:</b>	<a href="http://www.nibe-sejklub.dk">www.nibe-sejklub.dk</a>	

# KALENDEREN

- 
- 7. Marts Nibe havneforening generalsamling
  - 16. Marts Nibe sejlklub venner generalforsamling
  - 16. Marts Nibe sejlklub generalforsamling
  - 18. Marts Søsikkerhed til søs
  - 7. april Søsætning fra plads
  - 8. april Søsætning fra Skal og Nyryp
  - 21. april Søsætning fra plads
  - 22. april Søsætning fra plads
  - 28 april Søsætning fra plads
  - 29. April Søsætning fra plads
  - 29. April Standerhejsning
  - 29. april Tilriggerfest.
  - 17/18. juni Familietur Livø.
  - 23. juni Skt. Hans.
  - 22/23/24 september Herretur.  
r

# **Bestyrelsen har ordet**

## ***BESTYRELSEN HAR ORDET***

### **GODT NYTÅR**

Et nyt år som allerede nu er nogle uger gammelt. Vinteren er i skrivende stund ved at bide sig godt fast og isen i Fjorden har nu meldt sin ankomst – alligevel begynder det at krible i fingrene for at få bådene gjort klare og komme på vandet og opleve den helt særegne følelse det er, når båden for første gang dette år skærer sig gennem vandet.

Vi i bestyrelsen vil arbejde videre for at den gode stemning og fællesskab, som Nibe Sejlklub og havn er kendt for, bliver videreudviklet og at havnen bliver stedet med det gode sociale liv med masser af aktiviteter, som giver os en glæde, vi kan tage med ud på vandet i vores både.

Bestyrelsen kan dog ikke gøre det alene. En klub bliver til det, dens medlemmer yder og gør den til. Vi vil tilpasse os det niveau med arrangementer, som vi fornemmer klubbens medlemmer ønsker at deltage i. Det kan derfor godt være, at visse arrangementer får en pause, indtil der er efterspørgsel efter dem igen.

Med dette nummer af Sejlrenden følger også indkaldelse til ordinær generalforsamling. Her kan der vælges nye medlemmer til bestyrelsen og der skal vælges nye medlemmer til bl.a. aktivitetsudvalget og sejlernskolen.

Fortsættes

MØD OP - kom med ideer – meld dig under fanerne og gør dit til, at Nibe Sejlklub fortsat bliver et interessant samlingspunkt.

Bestyrelsen vil gerne benytte lejligheden til at takke den tidligere bestyrelse og alle de frivillige "ydere" for indsatsen i 2005 – uden jer gik det ikke. En speciel tak fra os alle skal lyde til Margit Borre for indsatsen som redaktør for Sejlrenden i de forgangne år. Vi ved, det til tider var en uriaspost du bestred – men du klarede det flot.

Et nyt og jomfrueligt år venter forude og lad os se på alle de gode muligheder, der byder sig!

Michael Steglich-Pedersen

## **Rønbjerg Motor & Marineservice**

**Specialværksted for Volvo Penta og Yanmar**

**Aut. Suzuki Marine Påhængsmotor**

**Aut. SIMRAN-GARMIN-RAYTHEON**

**Salg – Service – Reservedele**

Har altid et godt tilbud så ring og få et godt bud

Åbent når du har fri efter 16,00

**V/ Jan Dalsgaard Jensen**

**Rønbjergvej 251, 9681 Ranum**

**% 98 67 68 28 / 40 13 68 28**

**WWW.ronbjergmarinc.dk**



# EFTERLYSNING

## Spiller du hasard med din sikkerhed?

Alt for mange både sejler rundt med nødraketter og blus der for længst har overskredet sidste brugsdato.

Der er god grund til, at der kun er begrænset levetid på dit sikkerhedsudstyr.

Check dine nødraketter og blus for udløbsdato –

## Tror du det virker ?? eller

**Kasser` så ALT hvis datoen er overskredet !**

Du kan aflevere det udløbne til Kim, vores havnefoged.  
Vi kan bruge det på "Søikkerheds kursus til søs".

Det vi mangler til kurset skal vi skaffe på anden måde.  
TAK / "Sejlerskolen".

Husk

# SØSIKKERHED TIL SØS

LØRDAG DEN 18. MARTS KL. 12.30

Se annoncen side 25



## **NIBE EL-SERVICE A/s**

v. Mogens V. Hansen · Aut. EI-Installatør  
9240 Nibe · Tlf. 98 35 16 55 · Fax. 98 35 13 77

**NIBE TAXI**  
Aksel Christensen  
Telefon 98 35 12 02

## Instruktør/træner til ungdomsafdelingen søges.

### Har du

- lyst og kan afse tid til at arbejde med unge mennesker?
- lyst til at oplære og præge den næste generation af sejlere?
- selv erfaren sejler og gerne jollesejler, som er det eneste krav.

Så mangler Nibe Sejlklub netop dig til ungdomsafdelingen.

Henvendelse om yderligere oplysninger til

Michael Møller tlf. 9867 4418 bedst aften.

Nordjysk Kvalitet

Støtter dit pengeinstitut også din  
sejlkub ?



Det gør Spar Nord ...

Brug dit lokale pengeinstitut som makker,  
når det gælder din økonomi.

Til gavn for din lokale sejlkub - og dig selv!

På gensyn ...



Nibe  
Malerforretning

v. malermester

**Claus Christensen**

Tlf. 98 35 37 01 - Bil 51 24 38 01



NIBE LYSTBÅDEHAVN

# Havneforening

AFHOLDER ORDINÆR GENERALFORSAMLING

Under henvisning til §. 13 indkaldes til ordinærgeneralforsamling.

Torsdag den 7. Marts 2006 - kl. 19.30

Nibe Sejlklubs klubhus – Bryggen 67

## Dagsorden

1. Valg af dirigent
2. Bestyrelsen aflægger beretning
3. Regnskab 2005 til godkendelse
4. Budget 2006 til godkendelse , herunder fastsættelse af kontingent
5. Behandling af indkomne forslag
6. På valg til bestyrelsesmedlemmer:  
    Jens Anthon Røjen  
    Erik Møller
7. På valg til revisorer:  
    Lennart Olsson  
    Børge Nygaard
8. På valg til suppleanter er:  
    Peter Altenborg  
    Michael Steghlich-Petersen
9. Evt. beslutninger til godkendelse i Nibe Lystbådehavn S/I
10. Orientering fra og evt. forslag til Nibe Lystbådehavn S/I
11. Eventuelt.

Forslag der ønskes behandlet på generalforsamlingen, skal være bestyrelsen i hænde senest 14 dage før generalforsamlingens afholdelse.

Også i år bydes der på en enkelt øl og et stykke brød –  
så bestyrelsen siger **VEL MØDT**

Nibe, den 10. februar 2006

P.b.v.  
Ole Asp  
Formand

**FASTE LAVPRISER HVER DAG**

Altid et godt tilbud på  
**Karat Kaffe**



**PRISTÆN  
GARANTI**  
- lige så billigt som discount



*Vi samler på glade kunder!*

**NIBE STORKØB**

Husk hver lørdag åben 8.00-16.00

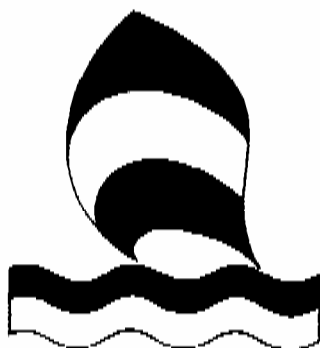

HEMPEL BÅDMALING

## Flügger farver

**Malerfirma KS  
Torvet 3**

9240 Nibe. Tlf. 98 35 10 93  
Åben 9.30-17.30,  
fredag 9.30-18, lørdag 9-13



## NY REDAKTØR

Margit Borre har efter mange år valgt at trække sig som redaktør. **Tak for det**, altså ikke fordi du trækker dig, men for dit redaktør arbejde. Vi er nogle få, der vil savne dine påmindelser om utilstødelig overskridelse af deadlines.

Men der er fundet en ny (gammel) redaktør.

Den gamle Redacteur Børge Nygaard sætter sig atter i stolen. Der var lidt diskussion om betingelserne, Børge ønskede håndsætteriet genindført, men sættekasserne og bly bogstaverne var jo gået bort, så Børge må vænne sig til den eksisterende teknologi, men mon ikke han klarer denne udfordring også.

Vi hilser vores redaktør velkommen, og dyng ham nu til med indlæg!!!!

### Bestyrelsen

### Hvordan bliver man mere sikker på havet og i havnen?

<p>Dansk Sejlunion og Coodan har tilladt os samarbejde om at give klubber og medlemmer en lang række praktiske og konkrete fordele.</p>	<p>Coodan har oprettet et sejlersekretariat, hvor medlemmer af Dansk Sejlunion kan få råd og vejledning om alle forsikringsforhold til søs.</p>
<p>B.t. begynder alle klubmedlemmer på elitepræmieplan, når de tegner en kombineret Ansvars- og Kaskoforsikring hos Coodan. Og præmien stiger ikke ved skader.</p>	<p>Ring til Coodans Sejlersekretariat på telefon 83 55 33 55 og lær mere om de mange fordele.</p>



**Coonan**

så er du bedre sikret

# **NIBE SEJLKLUBS VENNER**

**Ordinær generalforsamling  
afholdes**

**Torsdag den 16. marts, 2006 – kl. 18,30  
i klubhuset**

## **Dagsorden:**

**valg af dirigent  
formandens beretning  
regnskabsaflæggelse  
fastsættelse af kontingent for året 2006  
indkomne forslag  
valg af bestyrelse  
    på valg Ole Asp  
eventuelt**

på bestyrelsens vegne

Erik Møller



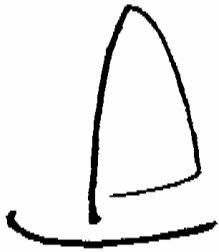

TANDLÆGE

**Jens P. Holm**

SUNDHEDSCENTRET  
Sygehusvej 14 . Nibe

HELPROTESER · DELPROTESER  
KRONER · BROER · IMPLANTATER

**TELEFON 98 35 36 99**

[www.nettand.dk](http://www.nettand.dk)

ADVOKATERNE  
**J. J. BORREGAARD**

*Møderet for Højesteret*

**NIELS PEDERSEN**

*Møderet for Højesteret*

Landsretssagfører  
H. Algreen-Ussings Eftf.

STRANDGADE 12  
9240 NIBE

Telefon 98 35 15 77

Telefax 98 35 23 70

Gør det  
du er bedst til

det gør vi

**Danske Bank**

en  
sikker  
vinder

- køber smart og  
spændende tøj  
til far og søn  
hos....



**TØJHUSET**  
Grydstedgade 6 · 9240 Nibe · Tlf. 98 35 10 99

**VI DÆKKER HELE  
DIT LOKALOMRÅDE**  
- og sælger 1 bolig om dagen året rundt!

**NIBE AFDELING**

Morten Frandsen Elev 98 35 25 55	Morten Frandsen Elev 98 35 25 55	Morten Frandsen Elev 98 35 25 55	Morten Frandsen Elev 98 35 25 55	Morten Frandsen Elev 98 35 25 55	Morten Frandsen Elev 98 35 25 55

**EDC Mæglerne Frandsen & Olsen A/S**  
Vi har alle mere at byde på

**NIBE 98 35 25 55 STØVRING 98 37 20 00 LOGSTØR 98 67 33 44**

**Murerfirmaet**  
*Preben Sørensen Ap.S*  
Guldbækvej 143 · 9530 Støvring · Tlf. 98 37 18 80  
Fax 98 37 18 96 · Bil tlf. 20 26 18 80

# NIBE SEJLKLUB

Ordinær generalforsamling  
I klubhuset, Bryggen 67

**Torsdag, den 16. marts, kl. 19.30**

## Dagsorden iflg. vedtægter

1. valg af dirigent
2. bestyrelsens beretning
3. forelæggelse af regnskab år 2005
4. forelæggelse af budget samt kontingentfastsættelse for år 2006
5. indkomne forslag
6. valg af formand Michael Steglich-Pedersen modtager genvalg
7. valg af bestyrelsesmedlemmer, på valg:  
Michael Mogensen  
Villy Espensen
8. valg af 2 suppleanter
9. valg af 2 revisorer og 1 revisorsuppleant, på valg:  
Børge Nygaard modtager genvalg  
Jens Anthon Røjen modtager genvalg  
valg af revisorsuppleant
10. valg til aktivitetsudvalg
11. valg til ungdomsudvalg
12. valg til husudvalg
13. valg til sejlerskolen
14. valg til bladudvalg
15. eventuelt.

Forslag, der ønskes forelagt generalforsamlingen til vedtagelse, skal være bestyrelsen i hænde senest 14 dage før generalforsamlingens afholdelse.

Vi håber på stor fremmøde – sejlkлубben er vært ved en bid brød og en øl/vand efter generalforsamlingen

På bestyrelsens vegne

Michael Steglich-Pedersen  
Formand

**Nibe Mure- og Entreprenørforretning ApS**

Parkvej 2 - 9240 Nibe - Tlf. 98 35 19 92



**KIMBO** A/S

Skalhuse 9 · 9240 Nibe  
Tlf. 98 35 22 71

*Kokken*

*- en god ven af huset*

**Kommer overalt**

En god fest starter  
med god mad!

Eventyrligt billigt.

Opfylder specielle ønsker.

Kvalitet hele vejen igennem.

**Tlf. 22 21 08 98**



Telefax:  
06 54 01 01



## Nye medlemmer

Nibe Sejlklub byder følgende nye medlemmer velkommen i klubben. Vi håber i vil befinde jer vel, og ikke mindst at vi vil se jer til de mange arrangementer der bliver afholdt i løbet af året samt i "Oles Bar".

Nibe Sejlklub

Kaj Mogensen

*Vi ses i*

***OLES BAR***

*Hver fredag*

*Fra kl. 17—19*

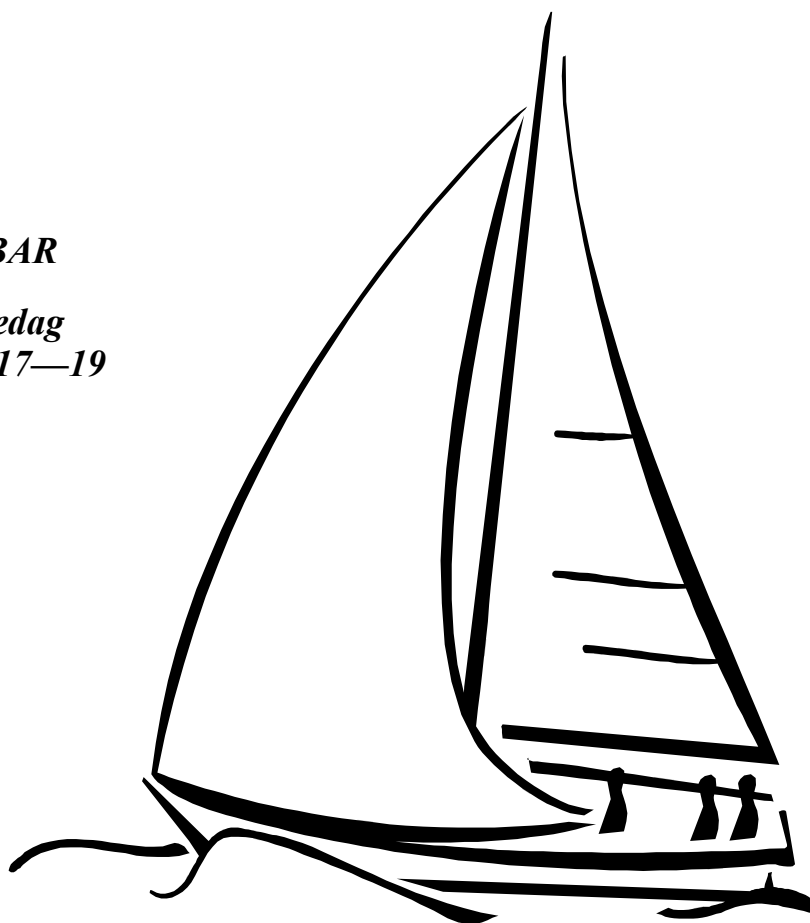

## EN MARITIM BAR PÅ SILDEMARKEDET.

Nibe Sejlklub blev sidste år forespurgt om vi var interesseret i at stå for en maritim bar til Sildemarkedet, som sædvanligvis løber af stablen ultimo august/primio september.

For denne deltagelse vil NS kunne tjene en klækkelig sum til bl.a. ungdomsaktiviteter. Men det kræver 6-8 personer, der vil kunne etablere og betjene en sådan bod.

Har nogen lyst til at påtage sig denne udfordring så henvend

## **Byen's Bådebygger**

**v/Henning Aagaard Nielsen**

**Skelbækvej 25**

**Restrup Enge**

**9000 Aalborg**

**TLF:20986623**

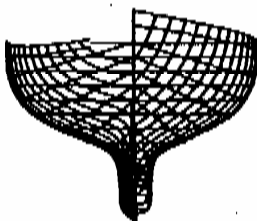

**Speciale Træ & Glasfiber, samt forhandling af maritimt udstyr**



kl. 19.00 fejrer vi

**Standerhejsning**

**Standerhejsningen**

Der serveres pølser  
Drikkevarer til klubpriser  
underholdning og

**dansemusik** ved  
Jens Christian Jensen

**Spisning:**

**3 rettes festmenu`, kaffe og natmad**

**Kuvertpris.: kr. 180,- (drikkevarer til klubpriser).**

**Tilmelding: senest søndag, den 23. april**

**Til: Villy - tlf.: 98 35 16 87**

## **BRUG NIBE SEJKLUBS HJEMMESIDE**

Hjemmesiden bliver mere og mere et fælles informationssted. På hjemmesiden kan man få informationer om stort småt dækkende arrangementer, aflysninger, tilmeldinger, links til andre sider, referater, kontakt informationer, stumpe marked og hvad man ellers kan forestille sig.

Tankerne omkring hjemmesiden er flyvske og konkrete. Man kunne forestille sig, at det blad du sidder med vil blive lagt ud på siden frem for at trykke det og distribuere det gennem Postvæsenet. Så kan man selv vælge at hente det og printe det ud. Hvis det bliver udbredt, er der mulighed for at lave hyppigere udgivelser, og dermed være fremme med de bedste historier, de sjoveste ferie minder eller en fortløbende fortælling fra en sejltur, hvor et medlem hver dag lægger sin logbog på hjemme siden, så vil alle kan følge et "drama" fra start til slut, og næsten real-time.

Og billeder fra mobiltelefoner eller digitale kameraer kan umiddelbart uploades, så vi alle kan se hvad der sker. Men OK billeder fra den aktuelle situation kan jo gøre beretningerne mindre heroiske på et senere tidspunkt.

Nu der altid nogle der bidrager til en hjemmeside, men her er tankerne, at det enkelte medlem også forventes at bidrage med indlæg, og måske skulle der oprettes et debatforum, hvor den enkelte kan komme med høviske kommentarer til dit og dat, f.eks Ramslag, bundmaling, svømmebassin, vinteropbevaring, havneindretning toiletforhold, badeforhold, parkering, vaskemaskiner, internetadgang, brug af klubhus, indkøbstips og meget meget mere. Hvis alle bidrager, kan det jo være at [www.nibe-sejklub.dk](http://www.nibe-sejklub.dk) bliver lagt ind under Foretrukne mange

Men under alle omstændigheder er det en rigtig god ide, at medlemmer vender siden en gang om ugen, da al information fra bestyrelse og udvalg bringes på hjemmesiden og i mange tilfælde kun her. Så hvis du vi vide, hvad der sker i din klub, så er det her og kun her.

Og alle der ønsker information må selv søge den, så start på [www.nibe.sejlkklub.dk](http://www.nibe.sejlkklub.dk)

Hilsen

Michael Mogensen

## Se her, hvad I kunne have fået fredag d. 27 Januar i Oles Bar.

Meget veloplagte havde Margit Borre og Karin Holm-Jacobsen igen i år valgt at servere en række egnetsretter i Oles Bar, Sidste år var det Bayeriske lokal retter mit Senf und Wurst, men i år røg vi om på den anden side af kloden og fik serveret retter med kraftig japansk/kinesisk inspiration. Om det var fra det ene eller andet land aner jeg ikke, da skrifttegnene på de udleverede spisepinde ikke lige lod sig oversætte.



Men maden spændte lige fra suppe over noget mere flydende til en komposition med stegte ris, og sake lod sig købe i baren. Et godt initiativ, og det bliver spændende at se, hvad vi skal nyde næste år.



Der var enkelte ledige pladser og meget mad, så hvorfor ikke holde øje med hjemmesiden, og se hvad der dukker op af spændende tiltag, men det lader sig høre, at der er vinsmagning den 10 Februar, så mød nu op og få en hyggelig aften, men den japanske mad var der mange der kiksede, det er synd for dem.

Michael Mogensen

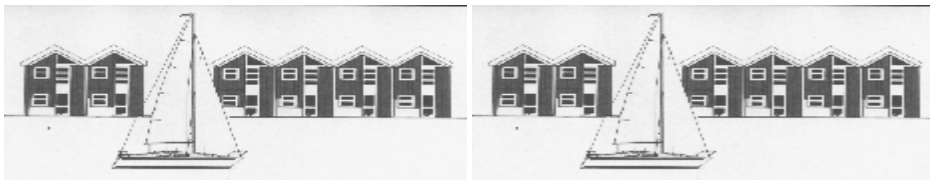

## Kommende sø-sætning.

Kan jeg oplyse at der vil blive sø-sætning følgende datoer .

Fredag D. 7 April fra pladsen (hvis der er nok tilslutning)

Lørdag D. 8 April fra hallerne i Skal og Nyrup

Fredag D. 21 April fra pladsen

Lørdag D. 22 April fra pladsen ikke kran-kapasitet til de helt tunge  
både denne dag

Fredag D. 28 April fra pladsen

Lørdag D. 29 April fra pladsen



# Nibe Havn

## Kim Nysom

tlf.: 98 35 30 25

Email.:

havnekontoret@nibe-havn.dk

WWW.nibe.havn.dk

## Lige et par ord fra Havnekontoret Jan. 2006

Jeg vil igen opfordre til at man holder ryddeligt på og omkring sin vinterplads, da det skal være muligt at holde det græs/ukrudt rimeligt nede. HUSK navn og plads nr. på vogne/stativer.

Jeg vil igen opfordre til at man bruger RØD/GRØN skilte på sin plads . Både for egen og ikke mindst gæsters skyld. Har man ingen skilt , kan det købes på havnekontoret.

Her i forårs månederne vil vores nye Ramslag stå sin prøve, der vil blive startet med at ramme pæle ved Bro 2 , hvor der allerede er solgt en del pladser . efterfølgende vil der startes på en regulering af andre dele af havnepladserne , for at kunne skabe flere brede og nutidige pladser.

Der er vældig gang på havnen med genopførelse af ny restaurant, som bliver et vældigt trækplaster for hele havnemiljøet, det glæder vi os alle til.

Der vil også blive opført en tilbygning til masteskuret , som gerne skal stå færdigt til efteråret, herom mere senere.

Havne-badet skal iflg. kommunen også stå klar her til foråret, det bliver også spændende at følge.

Der er flere projekter igang på havnen i denne kolde vintertid, alle medvirkende til det nye look i Nibe Lystbådehavn .

Jeg kan også orientere om at alle El-stik på broerne vil blive skiftet til Eur-stik, og antallet af udtag fordoblet, dette skal stå klar til sæson-start.

Med ønske om  
en god sejler-sæson  
Kim Nysom/Havnekontoret

Kom og se  
nyheder fra  
MASAI



LYKKE • D

Nørregade 5 9000 Aalborg Tlf. 98 11 40 60



ADVOKATFIRMAET  
**ADVONORD**  
NØRRESUNDBY

**Bjarne Damm Johansen**  
Advokat (H)  
E-mail [bdj@advonord.com](mailto:bdj@advonord.com)

Torvet 1, Postboks 211, 9400 Nørresundby,  
Telefon + 45 98 19 38 00, Telefax + 45 98 19 38 20, [www.advonord.dk](http://www.advonord.dk)



# Sejlerskolen

## SØSIKKERHED TIL SØS

Hvad sker der når en redningsflåde pustes op,- og hvordan entrer man flåden – hvad indeholder en redningsflåde?

Hvordan hejses man op i en redningshelikopter, og hvad skal man forberede ombord. (Helikopter aflyses ved udkald til redningsmission).

Har du nogensinde affyret en nødraket, eller set et nødblus?

Brand ombord er et skrækscenarie for mange. Kom og se hvordan du forebygger brand, brandbekæmpelse, slukningsmidler og transportable slukkere.

”Sejlerskolen” Nibe Sejlklub afholder:

**Lørdag den 18. marts 2006 kl. 12.30 – 16.00**  
**Servicekajen, Nibe Lystbådehavn**

Kurset ”Søsikkerhed til søs” med deltagelse af bl.a.:  
Fa. Viking-Life fra Esbjerg, RCC-FTK Flyvestation Karup,  
Nibe Redningsberedskab.

Kurset er gratis.  
Der tilbydes kaffe, varm kakao, brød,- og en ting.  
Kr. 45,00

Tilmelding obligatorisk til: [www.nibe-sejlklub.dk](http://www.nibe-sejlklub.dk)  
eller til Jens: 98 35 22 40.  
Husk at oplyse om du ønsker forplejning.  
Kurset er eksamenspensum til yachtskippereksamen 3.  
De der ønsker det, vil få udstedt diplom på kurset.

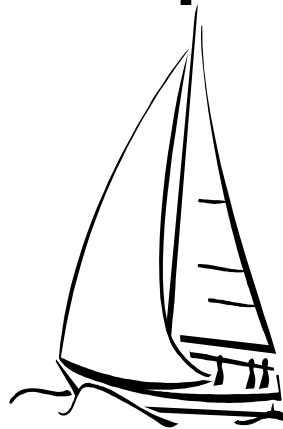

# AARS YACHT

Tlf. 9862 4097 • Fax 9862 5356

## Bådudstyr:

- Div. reparationer
- Teakdæk
- Sejltøj
- Bundmaling

## Producent:



- Aphrodite 101
- H. Både
- 806
- Granada 410
- Bonita
- Dynamic

Markvænget 34  
9600 Aars

## Him~~er~~lands VVS AS

- Din VVS mand -

Industrivej 93

9600 Aars

Telefon : 9862 1955

Vagttelefon : 7026 8012

Afdelinger i : Hornum

Nibe

Østrup





## INDMELDESEBLANKET

- Nibe Sejlklub
- Nibe Sejlklub Ungdomsafdeling
- Nibe Sejlklub Venner

Navn: \_\_\_\_\_

Adr.: \_\_\_\_\_

Post nr.: \_\_\_\_\_ By: \_\_\_\_\_

Tlf. nr.: \_\_\_\_\_

Person nr.: \_\_\_\_\_ (altid for Ungdomsafdelingen)

Optagelse som:

- Aktiv medlem – alle med bådpladser
- Aktiv samt medlem af Danmarks Tursejlerforening  
( indeholder også ansvarsforsikring)
- Ungdomsafdelingen ( indtil 25 år )
- Nibe Sejlklub venner

Dato: \_\_\_\_\_ / \_\_\_\_\_ Underskrift: \_\_\_\_\_

Er du under 18 år, kræves forældre/værges samtykke til indmeldelse.  
Undertegnede forældre/værge til ovennævnte, giver hermed tilladelse til  
indmeldelse i Nibe sejlklub Ungdomsafdeling.

Dato / \_\_\_\_\_ Underskrift: \_\_\_\_\_

**Nibe Sejlklub, Bryggen 67, 9240 Nibe**

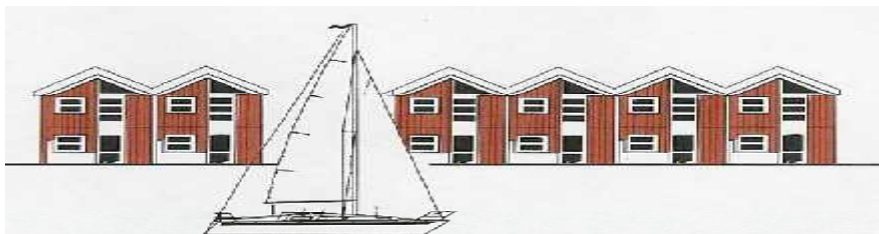

## ***BÅDPLADSER*** ***NIBE LYSTBÅDEHAVN***

### ***Køb til ejendom (brugsret)***

***3,0 X 12,5 M kr. 8000,-***

***3,5 X 12,5 M kr. 10000,-***

***4,0 X 15,0 M kr. 12000,-***

### ***Eller årlig leje***

***3,0 X 12,5 M kr. 2400,-***

***3,5 X 12,5 M kr. 2800,-***

***4,0 X 15,0 M kr. 3200,-***

**Medlemskab af havneforeningen er obligatorisk**

**Henvendelse til havnekontoret - tlf. 98 35 30 25**

**Email.: [havnekontoret@nibe-havn.dk](mailto:havnekontoret@nibe-havn.dk)**